

GUERRERO

Si alguno de nuestros inmuebles es de su interés contáctenos y revisamos su oferta de compra.

INFORMACIÓN



mexico_reoventas@hsbc.com.mx

Tipo de inmueble: Casa Habitación

Ubicación: COL. FRACC. GRANJAS DEL MARQUEZ, ACAPULCO, GUERRERO.

Número Inm: 22264

CARACTERÍSTICAS

Terreno	Construcción	Recamaras	Baños	Cajones
29.64	55.8	2	1	1

AMENIDADES

Áreas Verdes	<input type="checkbox"/>
Piscina	<input type="checkbox"/>
Control de Acceso	<input type="checkbox"/>
Casa Club	<input type="checkbox"/>

SITUACIÓN JURÍDICA

Adjudicada	<input checked="" type="checkbox"/>
Posesión física	<input checked="" type="checkbox"/>

TIPO DE VENTA

Cesión de Derechos	<input checked="" type="checkbox"/>
Venta Normal	<input type="checkbox"/>

INFORMACIÓN



mexico_reoventas@hsbc.com.mx



\$420,000.00*

* Precio de Venta

Valor Comercial \$600,000.00

Tipo de inmueble: Casa Habitación

Ubicación: COL. INSURGENTES, IGUALA, GUERRERO.

Número Inm: 22331

CARACTERÍSTICAS

Terreno	Construcción	Recamaras	Baños	Cajones
93.22	152.7			

AMENIDADES

Áreas Verdes	<input type="checkbox"/>
Piscina	<input type="checkbox"/>
Control de Acceso	<input type="checkbox"/>
Casa Club	<input type="checkbox"/>

SITUACIÓN JURÍDICA

Adjudicada	<input checked="" type="checkbox"/>
Posesión física	<input type="checkbox"/>

TIPO DE VENTA

Cesión de Derechos	<input checked="" type="checkbox"/>
Venta Normal	<input type="checkbox"/>

INFORMACIÓN



mexico_reoventas@hsbc.com.mx



Valor Comercial \$1,723,000.00

PUEBLA

Si alguno de nuestros inmuebles es de su interés contáctenos y revisamos su oferta de compra.

INFORMACIÓN



mexico_reventas@hsbc.com.mx

Tipo de inmueble: Casa Habitación

Ubicación: COL. BARRIO DE SAN SEBASTIAN, TECAMACHALCO, PUEBLA.

Número Inm: 20690

CARACTERÍSTICAS

Terreno	Construcción	Recamaras	Baños	Cajones
626	250	3	2	1

AMENIDADES

Áreas Verdes	<input type="checkbox"/>
Piscina	<input type="checkbox"/>
Control de Acceso	<input type="checkbox"/>
Casa Club	<input type="checkbox"/>

SITUACIÓN JURÍDICA

Adjudicada	<input checked="" type="checkbox"/>
Posesión física	<input checked="" type="checkbox"/>

TIPO DE VENTA

Cesión de Derechos	<input checked="" type="checkbox"/>
Venta Normal	<input type="checkbox"/>

INFORMACIÓN



mexico_reoventas@hsbc.com.mx



\$975,000.00*

*Sujeto a revisión y autorización.

Tipo de inmueble: Casa Habitación

Ubicación: COL. FRACC. EL HALLAZGO, CHOLULA, PUEBLA.

Número Inm: 22261

CARACTERÍSTICAS

Terreno	Construcción	Recamaras	Baños	Cajones
251.07	362.7	3	3	2

AMENIDADES

Áreas Verdes	<input checked="" type="checkbox"/>
Piscina	<input type="checkbox"/>
Control de Acceso	<input checked="" type="checkbox"/>
Casa Club	<input type="checkbox"/>

SITUACIÓN JURÍDICA

Adjudicada	<input checked="" type="checkbox"/>
Posesión física	<input type="checkbox"/>

TIPO DE VENTA

Cesión de Derechos	<input checked="" type="checkbox"/>
Venta Normal	<input type="checkbox"/>

INFORMACIÓN



mexico_reventas@hsbc.com.mx



\$4,559,800.00*

* Precio de Venta

Valor Comercial \$6,514,000.00

Tipo de inmueble: Casa Habitación

Ubicación: COL. SAN RAMON, PUEBLA, PUEBLA.

Número Inm: 22292

CARACTERÍSTICAS



AMENIDADES

- Áreas Verdes
- Piscina
- Control de Acceso
- Casa Club

SITUACIÓN JURÍDICA

- Adjudicada
- Posesión física

TIPO DE VENTA

- Cesión de Derechos
- Venta Normal

INFORMACIÓN



mexico_reoventas@hsbc.com.mx



\$806,400.00*

* Precio de Venta

Valor Comercial \$1,152,000.00

Tipo de inmueble: Casa Habitación

Ubicación: COL. LOMAS SAN MIGUEL, PUEBLA, PUEBLA.

Número Inm: 22306

CARACTERÍSTICAS

Terreno	Construcción	Recamaras	Baños	Cajones
228	255.61	5	2	1

AMENIDADES

Áreas Verdes	<input type="checkbox"/>
Piscina	<input type="checkbox"/>
Control de Acceso	<input type="checkbox"/>
Casa Club	<input type="checkbox"/>

SITUACIÓN JURÍDICA

Adjudicada	<input checked="" type="checkbox"/>
Posesión física	<input checked="" type="checkbox"/>

TIPO DE VENTA

Cesión de Derechos	<input type="checkbox"/>
Venta Normal	<input checked="" type="checkbox"/>

INFORMACIÓN



mexico_reventas@hsbc.com.mx



Valor Comercial \$2,535,000.00

Tipo de inmueble: Casa Habitación

Ubicación: COL. JUNTA AUXILIAR DE SAN GABRIEL OMETOXTLA, JUAN C BONILLA, PUEBLA.

Número Inm: 22339

CARACTERÍSTICAS

Terreno	Construcción	Recamaras	Baños	Cajones
75.95	121.7			

AMENIDADES

Áreas Verdes	<input type="checkbox"/>
Piscina	<input type="checkbox"/>
Control de Acceso	<input type="checkbox"/>
Casa Club	<input type="checkbox"/>

SITUACIÓN JURÍDICA

Adjudicada	<input checked="" type="checkbox"/>
Posesión física	<input type="checkbox"/>

TIPO DE VENTA

Cesión de Derechos	<input checked="" type="checkbox"/>
Venta Normal	<input type="checkbox"/>

INFORMACIÓN



mexico_reoventas@hsbc.com.mx



\$1,005,200.00*

* Precio de Venta

Valor Comercial \$1,436,000.00

Tipo de inmueble: Casa Habitación

Ubicación: COL. COL. LOMAS FLOR DEL BOSQUE, PUEBLA, PUEBLA.

Número Inm: 22340

CARACTERÍSTICAS

Terreno	Construcción	Recamaras	Baños	Cajones
108.73	151.12			

AMENIDADES

Áreas Verdes	<input type="checkbox"/>
Piscina	<input type="checkbox"/>
Control de Acceso	<input type="checkbox"/>
Casa Club	<input type="checkbox"/>

SITUACIÓN JURÍDICA

Adjudicada	<input checked="" type="checkbox"/>
Posesión física	<input type="checkbox"/>

TIPO DE VENTA

Cesión de Derechos	<input checked="" type="checkbox"/>
Venta Normal	<input type="checkbox"/>

INFORMACIÓN



mexico_reventas@hsbc.com.mx



Valor Comercial \$1,346,000.00

TLAXCALA

INFORMACIÓN



mexico_reventas@hsbc.com.mx

OAXACA

INFORMACIÓN



mexico_reventas@hsbc.com.mx

VERACRUZ

Si alguno de nuestros inmuebles es de su interés contáctenos y revisamos su oferta de compra.

INFORMACIÓN



mexico_reoventas@hsbc.com.mx

Tipo de inmueble: Casa Habitación

Ubicación: COL. VENUSTIANO CARRANZA, BOCA DEL RIO, VERACRUZ.

Número Inm: 21161

CARACTERÍSTICAS

Terreno	Construcción	Recamaras	Baños	Cajones
133	136	2	1	1

AMENIDADES

Áreas Verdes	<input type="checkbox"/>
Piscina	<input type="checkbox"/>
Control de Acceso	<input type="checkbox"/>
Casa Club	<input type="checkbox"/>

SITUACIÓN JURÍDICA

Adjudicada	<input checked="" type="checkbox"/>
Posesión física	<input type="checkbox"/>

TIPO DE VENTA

Cesión de Derechos	<input checked="" type="checkbox"/>
Venta Normal	<input type="checkbox"/>

INFORMACIÓN



mexico_reoventas@hsbc.com.mx



\$397,200.00*

*Sujeto a revisión y autorización.

Tipo de inmueble: Departamento Habitación

Ubicación: COL. MARIA LA PIEDAD, COATZACOALCOS, VERACRUZ.

Número Inm: 22062

CARACTERÍSTICAS



AMENIDADES

- Áreas Verdes
- Piscina
- Control de Acceso
- Casa Club

SITUACIÓN JURÍDICA

- Adjudicada
- Posesión física

TIPO DE VENTA

- Cesión de Derechos
- Venta Normal

INFORMACIÓN



mexico_reoventas@hsbc.com.mx



\$294,000.00*

* Precio de Venta

Valor Comercial \$420,000.00

Tipo de inmueble: Casa Habitación

Ubicación: COL. FRACC. PLAYAS DEL CONCHAL, ALVARADO, VERACRUZ.

Número Inm: 22238

CARACTERÍSTICAS

Terreno	Construcción	Recamaras	Baños	Cajones
250	316	3	4.5	2

AMENIDADES

Áreas Verdes	<input checked="" type="checkbox"/>
Piscina	<input type="checkbox"/>
Control de Acceso	<input type="checkbox"/>
Casa Club	<input type="checkbox"/>

SITUACIÓN JURÍDICA

Adjudicada	<input checked="" type="checkbox"/>
Posesión física	<input checked="" type="checkbox"/>

TIPO DE VENTA

Cesión de Derechos	<input checked="" type="checkbox"/>
Venta Normal	<input type="checkbox"/>

INFORMACIÓN



mexico_reoventas@hsbc.com.mx

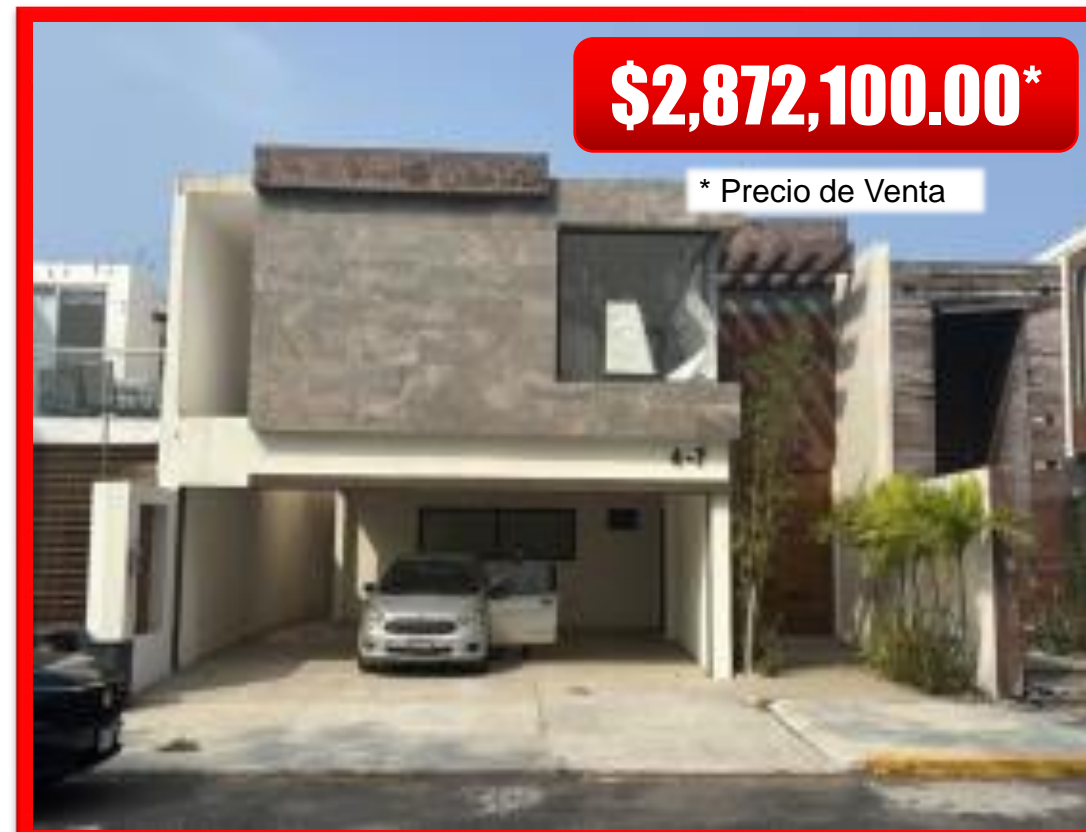

Valor Comercial \$4,103,000.00

Tipo de inmueble: Casa Habitación

Ubicación: COL. PLAYON SUR, MINATITLAN, VERACRUZ.

Número Inm: 22258

CARACTERÍSTICAS

Terreno	Construcción	Recamaras	Baños	Cajones
275	176.85	3	2	2

AMENIDADES

Áreas Verdes	<input type="checkbox"/>
Piscina	<input type="checkbox"/>
Control de Acceso	<input type="checkbox"/>
Casa Club	<input type="checkbox"/>

SITUACIÓN JURÍDICA

Adjudicada	<input checked="" type="checkbox"/>
Posesión física	<input type="checkbox"/>

TIPO DE VENTA

Cesión de Derechos	<input checked="" type="checkbox"/>
Venta Normal	<input type="checkbox"/>

INFORMACIÓN



mexico_reoventas@hsbc.com.mx



\$1,400,000.00*

* Precio de Venta

Valor Comercial \$2,000,000.00

Tipo de inmueble: Casa Habitación

Ubicación: COL. CAMPESTRE LAS BAJADAS, VERACRUZ, VERACRUZ.

Número Inm: 22268

CARACTERÍSTICAS



AMENIDADES

Áreas Verdes	<input checked="" type="checkbox"/>
Piscina	<input checked="" type="checkbox"/>
Control de Acceso	<input type="checkbox"/>
Casa Club	<input type="checkbox"/>

SITUACIÓN JURÍDICA

Adjudicada	<input checked="" type="checkbox"/>
Posesión física	<input type="checkbox"/>

TIPO DE VENTA

Cesión de Derechos	<input checked="" type="checkbox"/>
Venta Normal	<input type="checkbox"/>

INFORMACIÓN



mexico_reoventas@hsbc.com.mx



\$1,385,300.00*

* Precio de Venta

Valor Comercial \$1,979,000.00

Tipo de inmueble: Casa Habitación

Ubicación: COL. PLAYA DE CHACHALACAS, URSULO GALVAN, VERACRUZ.

Número Inm: 22269

CARACTERÍSTICAS

Terreno	Construcción	Recamaras	Baños	Cajones
566	377.4	3	3.5	3

AMENIDADES

Áreas Verdes	<input type="checkbox"/>
Piscina	<input type="checkbox"/>
Control de Acceso	<input type="checkbox"/>
Casa Club	<input type="checkbox"/>

SITUACIÓN JURÍDICA

Adjudicada	<input checked="" type="checkbox"/>
Posesión física	<input checked="" type="checkbox"/>

TIPO DE VENTA

Cesión de Derechos	<input checked="" type="checkbox"/>
Venta Normal	<input type="checkbox"/>

INFORMACIÓN



mexico_reoventas@hsbc.com.mx



Valor Comercial \$3,110,000.00

Tipo de inmueble: Casa Habitación

Ubicación: COL. FRACC. LOS ALMENDROS II, COATZACOALCOS, VERACRUZ.

Número Inm: 22271

CARACTERÍSTICAS

Terreno	Construcción	Recamaras	Baños	Cajones
105	146.09	2	2	1

AMENIDADES

Áreas Verdes	<input type="checkbox"/>
Piscina	<input type="checkbox"/>
Control de Acceso	<input type="checkbox"/>
Casa Club	<input type="checkbox"/>

SITUACIÓN JURÍDICA

Adjudicada	<input checked="" type="checkbox"/>
Posesión física	<input type="checkbox"/>

TIPO DE VENTA

Cesión de Derechos	<input checked="" type="checkbox"/>
Venta Normal	<input type="checkbox"/>

INFORMACIÓN



mexico_reoventas@hsbc.com.mx



\$1,074,500.00*

* Precio de Venta

Valor Comercial \$1,535,000.00

Tipo de inmueble: Casa Habitación

Ubicación: COL. SAN JOSE I (UNO ROMANO), VERACRUZ, VERACRUZ.

Número Inm: 22275

CARACTERÍSTICAS

Terreno	Construcción	Recamaras	Baños	Cajones
228	276.26			

AMENIDADES

Áreas Verdes	<input type="checkbox"/>
Piscina	<input type="checkbox"/>
Control de Acceso	<input type="checkbox"/>
Casa Club	<input type="checkbox"/>

SITUACIÓN JURÍDICA

Adjudicada	<input checked="" type="checkbox"/>
Posesión física	<input type="checkbox"/>

TIPO DE VENTA

Cesión de Derechos	<input checked="" type="checkbox"/>
Venta Normal	<input type="checkbox"/>

INFORMACIÓN



mexico_reoventas@hsbc.com.mx



\$2,670,500.00*

* Precio de Venta

Valor Comercial \$3,815,000.00

Tipo de inmueble: Casa Habitación

Ubicación: COL. EL MANANTIAL, JALAPA, VERACRUZ.

Número Inm: 22279

CARACTERÍSTICAS

Terreno	Construcción	Recamaras	Baños	Cajones
1,922	616			

AMENIDADES

Áreas Verdes	<input type="checkbox"/>
Piscina	<input type="checkbox"/>
Control de Acceso	<input type="checkbox"/>
Casa Club	<input type="checkbox"/>

SITUACIÓN JURÍDICA

Adjudicada	<input checked="" type="checkbox"/>
Posesión física	<input type="checkbox"/>

TIPO DE VENTA

Cesión de Derechos	<input checked="" type="checkbox"/>
Venta Normal	<input type="checkbox"/>

INFORMACIÓN



mexico_reoventas@hsbc.com.mx



Valor Comercial \$13,286,000.00

Tipo de inmueble: Casa Habitación

Ubicación: COL. FRACC. LOS HEROES VERACRUZ, VERACRUZ, VERACRUZ.

Número Inm: 22294

CARACTERÍSTICAS

Terreno	Construcción	Recamaras	Baños	Cajones
121.21	67.15	2	1	1

AMENIDADES

Áreas Verdes	<input checked="" type="checkbox"/>
Piscina	<input type="checkbox"/>
Control de Acceso	<input checked="" type="checkbox"/>
Casa Club	<input type="checkbox"/>

SITUACIÓN JURÍDICA

Adjudicada	<input checked="" type="checkbox"/>
Posesión física	<input checked="" type="checkbox"/>

TIPO DE VENTA

Cesión de Derechos	<input checked="" type="checkbox"/>
Venta Normal	<input type="checkbox"/>

INFORMACIÓN



mexico_reoventas@hsbc.com.mx

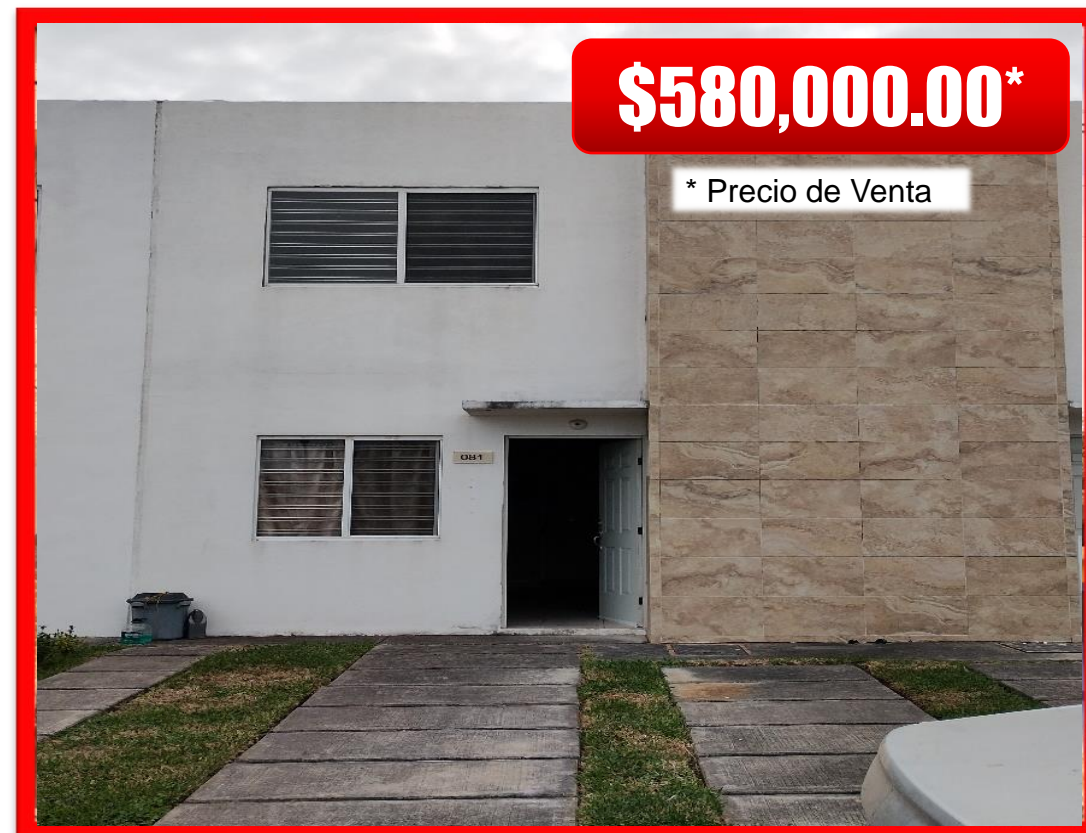

Valor Comercial \$779,000.00

Tipo de inmueble: Casa Habitación

Ubicación: COL. LOCALIDAD CASA BLANCA, VERACRUZ, VERACRUZ.

Número Inm: 22298

CARACTERÍSTICAS

Terreno	Construcción	Recamaras	Baños	Cajones
528	121.97	2	2	4

AMENIDADES

Áreas Verdes	<input checked="" type="checkbox"/>
Piscina	<input type="checkbox"/>
Control de Acceso	<input type="checkbox"/>
Casa Club	<input type="checkbox"/>

SITUACIÓN JURÍDICA

Adjudicada	<input checked="" type="checkbox"/>
Posesión física	<input checked="" type="checkbox"/>

TIPO DE VENTA

Cesión de Derechos	<input checked="" type="checkbox"/>
Venta Normal	<input type="checkbox"/>

INFORMACIÓN



mexico_reventas@hsbc.com.mx



Valor Comercial \$1,414,000.00

Tipo de inmueble: Casa Habitación

Ubicación: COL. FRACCIONAMIENTO APERO Y CAMPO NUEVO, XALAPA, VERACRUZ. Número Inm: 22307

CARACTERÍSTICAS

Terreno	Construcción	Recamaras	Baños	Cajones
161	231.33			

AMENIDADES

Áreas Verdes	<input type="checkbox"/>
Piscina	<input type="checkbox"/>
Control de Acceso	<input type="checkbox"/>
Casa Club	<input type="checkbox"/>

SITUACIÓN JURÍDICA

Adjudicada	<input checked="" type="checkbox"/>
Posesión física	<input type="checkbox"/>

TIPO DE VENTA

Cesión de Derechos	<input checked="" type="checkbox"/>
Venta Normal	<input type="checkbox"/>

INFORMACIÓN



mexico_reoventas@hsbc.com.mx



\$1,657,600.00*

* Precio de Venta

Valor Comercial \$2,368,000.00

Tipo de inmueble: Casa Habitación

Ubicación: COL. MIGUEL HIDALGO PERTENECIENTE AL PREDIO RUSTICO BUENAVISTA, Número Inm: 22308

VERACRUZ, VERACRUZ.

CARACTERÍSTICAS

Terreno	Construcción	Recamaras	Baños	Cajones
300	253.17			

AMENIDADES

Áreas Verdes	<input type="checkbox"/>
Piscina	<input type="checkbox"/>
Control de Acceso	<input type="checkbox"/>
Casa Club	<input type="checkbox"/>

SITUACIÓN JURÍDICA

Adjudicada	<input checked="" type="checkbox"/>
Posesión física	<input type="checkbox"/>

TIPO DE VENTA

Cesión de Derechos	<input checked="" type="checkbox"/>
Venta Normal	<input type="checkbox"/>

INFORMACIÓN



mexico_reoventas@hsbc.com.mx



Valor Comercial \$2,279,000.00

Tipo de inmueble: Casa Habitación

Ubicación: COL. FRACC. FLORESTA , VERACRUZ, VERACRUZ.

Número Inm: 22313

CARACTERÍSTICAS

Terreno	Construcción	Recamaras	Baños	Cajones
250	264.95			

AMENIDADES

Áreas Verdes	<input type="checkbox"/>
Piscina	<input type="checkbox"/>
Control de Acceso	<input type="checkbox"/>
Casa Club	<input type="checkbox"/>

SITUACIÓN JURÍDICA

Adjudicada	<input checked="" type="checkbox"/>
Posesión física	<input type="checkbox"/>

TIPO DE VENTA

Cesión de Derechos	<input checked="" type="checkbox"/>
Venta Normal	<input type="checkbox"/>

INFORMACIÓN



mexico_reoventas@hsbc.com.mx



\$1,502,200.00*

* Precio de Venta

Valor Comercial \$2,146,000.00

Tipo de inmueble: Casa Habitación

Ubicación: COL. PETROLERA LINDAVISTA, PUEBLO VIEJO, VERACRUZ.

Número Inm: 22247

CARACTERÍSTICAS

Terreno	Construcción	Recamaras	Baños	Cajones
763.11	269.45	3	3.5	2

AMENIDADES

Áreas Verdes	<input checked="" type="checkbox"/>
Piscina	<input checked="" type="checkbox"/>
Control de Acceso	<input type="checkbox"/>
Casa Club	<input type="checkbox"/>

SITUACIÓN JURÍDICA

Adjudicada	<input checked="" type="checkbox"/>
Posesión física	<input checked="" type="checkbox"/>

TIPO DE VENTA

Cesión de Derechos	<input type="checkbox"/>
Venta Normal	<input checked="" type="checkbox"/>

INFORMACIÓN



mexico_reoventas@hsbc.com.mx



Valor Comercial \$2,348,000.00

Tipo de inmueble: Casa Habitación

Ubicación: COL. FRACC. FLORESTA, VERACRUZ, VERACRUZ.

Número Inm: 22326

CARACTERÍSTICAS

Terreno	Construcción	Recamaras	Baños	Cajones
250	189	3	3	1

AMENIDADES

Áreas Verdes	<input checked="" type="checkbox"/>
Piscina	<input type="checkbox"/>
Control de Acceso	<input type="checkbox"/>
Casa Club	<input type="checkbox"/>

SITUACIÓN JURÍDICA

Adjudicada	<input checked="" type="checkbox"/>
Posesión física	<input checked="" type="checkbox"/>

TIPO DE VENTA

Cesión de Derechos	<input type="checkbox"/>
Venta Normal	<input checked="" type="checkbox"/>

INFORMACIÓN



mexico_reoventas@hsbc.com.mx



Valor Comercial \$2,186,000.00

Tipo de inmueble: Casa Habitación

Ubicación: COL. MIRAFLORES, CORDOBA, VERACRUZ.

Número Inm: 22336

CARACTERÍSTICAS

Terreno	Construcción	Recamaras	Baños	Cajones
418	370.87	3	3.5	2

AMENIDADES

Áreas Verdes	<input checked="" type="checkbox"/>
Piscina	<input type="checkbox"/>
Control de Acceso	<input type="checkbox"/>
Casa Club	<input type="checkbox"/>

SITUACIÓN JURÍDICA

Adjudicada	<input checked="" type="checkbox"/>
Posesión física	<input checked="" type="checkbox"/>

TIPO DE VENTA

Cesión de Derechos	<input checked="" type="checkbox"/>
Venta Normal	<input type="checkbox"/>

INFORMACIÓN



mexico_reoventas@hsbc.com.mx



Valor Comercial \$4,604,000.00

Tipo de inmueble: Casa Habitación

Ubicación: COL. POBLADO PASO DEL CEDRO, VERACRUZ, VERACRUZ.

Número Inm: 22337

CARACTERÍSTICAS

Terreno	Construcción	Recamaras	Baños	Cajones
599.43	220	3	1	4

AMENIDADES

Áreas Verdes	<input checked="" type="checkbox"/>
Piscina	<input type="checkbox"/>
Control de Acceso	<input type="checkbox"/>
Casa Club	<input type="checkbox"/>

SITUACIÓN JURÍDICA

Adjudicada	<input checked="" type="checkbox"/>
Posesión física	<input checked="" type="checkbox"/>

TIPO DE VENTA

Cesión de Derechos	<input type="checkbox"/>
Venta Normal	<input checked="" type="checkbox"/>

INFORMACIÓN



mexico_reventas@hsbc.com.mx



Valor Comercial \$2,302,000.00

Tipo de inmueble: Casa Habitación

Ubicación: COL. FRACC. PLAYAS DEL CONCHAL, ALVARADO, VERACRUZ.

Número Inm: 22351

CARACTERÍSTICAS

Terreno	Construcción	Recamaras	Baños	Cajones
150.8	193.51			

AMENIDADES

Áreas Verdes	<input checked="" type="checkbox"/>
Piscina	<input checked="" type="checkbox"/>
Control de Acceso	<input type="checkbox"/>
Casa Club	<input type="checkbox"/>

SITUACIÓN JURÍDICA

Adjudicada	<input checked="" type="checkbox"/>
Posesión física	<input type="checkbox"/>

TIPO DE VENTA

Cesión de Derechos	<input checked="" type="checkbox"/>
Venta Normal	<input type="checkbox"/>

INFORMACIÓN



mexico_reoventas@hsbc.com.mx



Valor Comercial \$2,376,000.00